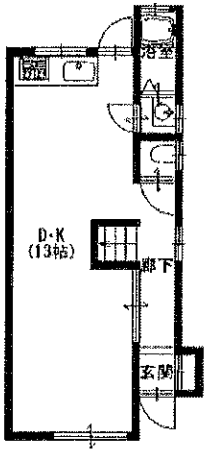
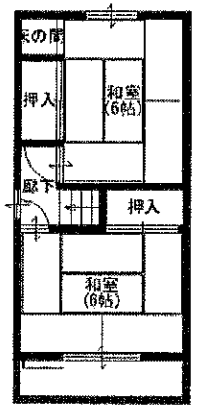
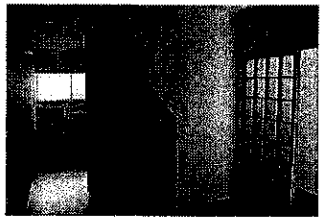
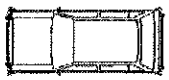
■Re-Home福田■

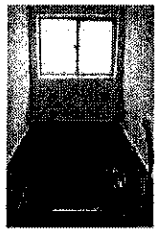




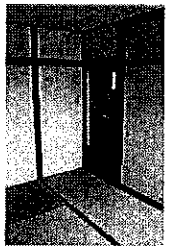














物件番号 330028855773

商　号	(株)ウィン住建
事務所	591-8022
所在地	大阪府堺市　北区 金岡町 １４９０－５ ＡＭＳビル２Ｆ
電話	072-240-4888
FAX	
メール	
問合せ電話番号	072-240-4888
宅建免許番号	知事（ 2 ）055241 号
所属団体名	（一社）大阪宅建
支部名	（宅）堺市　支部

担当者	宅建取引士	取引態様	報酬形態
		専任媒介	

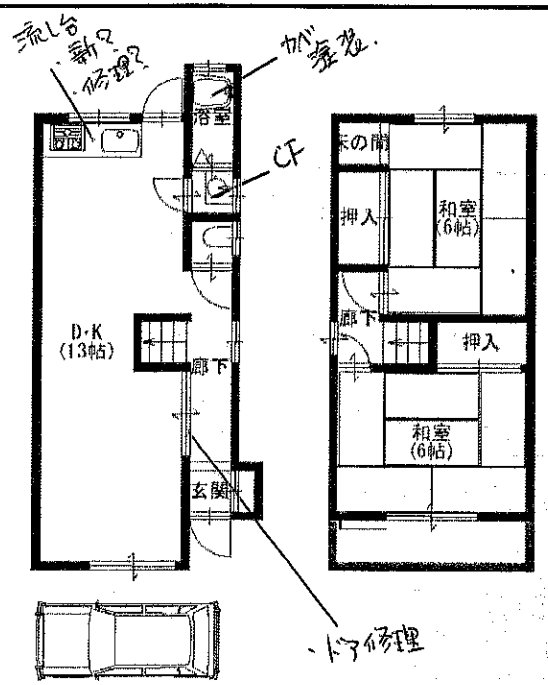
報酬負担	貸主	借主	報酬配分	元付	客付
	%	%		%	%
報酬額			広告	不可	

種目	賃貸一戸建住宅等　貸家				
賃料	月額	5.5 万円			
管理費	月額	540 円	共益費	月額	円
保証金			権利金		
礼金		1 カ月	敷金		
解約引き					
物件所在	大阪府堺市　中区福田 ２６０－２０				
交通状況	南海電鉄高野線 北野田　駅より徒歩 1900 m バス乗車　分　バス停より徒歩 駅より車　km　その他				
土地面積	53.63 ㎡				
建物面積	延べ 55.71 ㎡ 1F 29.61㎡　2F 26.1㎡　3F ㎡　他 ㎡				
建築構造材質等	木造		築年月	昭和48年 7月	
	地上（ 2 ）地下（　）				
建物賃貸借区分			建物賃貸借期間	年　カ月	
間取	部屋数（ 2 ）　ＬＤＫ		駐車場		
設備・条件	都市ガス 上水道 下水道 バス・トイレ別 洗面所 ■ペット一匹２０００円／月額				
接道状況			地勢		
接道方向等	1 東 側 幅員 6.3 m　2 側 幅員 m に　m接面　位置指定				
その他法令上の制限					
現況	空家 ＜ 年 月＞		入居	＜ 年 月 ＞	
備考	■広告料１ヶ月				
備考補足	■初期費用は画像にあり■ペット相談可				

広場(現)中。

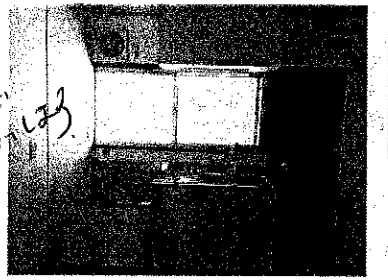
※ カギ 事務所

※ 255-2223



- カベ全室 クロス
- ドア、フスマ 修? 新?
- タタミ表替
- 床 CF? 洗い?
- 洗い





※ お手数ですが 各所個別 見積りで お願いします。

種目	賃貸一戸建住宅等　貸家		
賃料	月額 5.5 万円		
管理費	月額 円	共益費	月額 円
保証金		権利金	
礼金	2 カ月	敷金	
解約引き			
物件所在	大阪府堺市　中区福田		
	260番20	24番分	
交通状況	南海電鉄高野線 北野田	駅より徒歩	1900m
	バス乗車　分	バス停より徒歩	
	駅より車　km	その他	
土地面積	公簿 53.63 m²		
建物面積	延べ 55.71 m²		
	1F 29.61m² 2F 26.1m² 3F m² 他 m²		
建築構造材質等	木造	築年月	昭和48年 7月
	地上（ 2 ）地下（ ）		
建物賃貸借区分		建物賃貸借期間	年　カ月
間取	部屋数(2)　LDK	駐車場	
設備・条件	都市ガス 上水道 下水道 バス・トイレ別 洗面所 ペット可 ＊クロス全室張替え。＊リビング・廊下ＣＦ張替え。＊畳表替え。＊ハウスクリーニング ＊流し台・洗面台新調。　＊モニター付イヤホン　＊ポスト新装　他		
接道状況	一方道路	地勢	平坦
接道方向等	1 東　側　幅員 6.3m	2	側　幅員 m
	公道　に 4.5 m接面	位置指定	
その他法令上の制限	準防火		
現況	空家 ＜　年　月＞	入居	相談 ＜　年　月　＞
備考	広告料２カ月		
備考補足	室内改装済み　軽スペース有り		

商号 （株）ウィン住建

事務所 591-8022
所在地 大阪府堺市　北区 金岡町 １４９０－５
ＡＭＳビル２Ｆ
電話 072-240-4888
FAX
メール

宅建免許番号 知事（ 1 ）055241 号
所属団体名 （社）大阪宅建
支部名 （宅）堺市　支部

担当者	取引主任者	取引態様	報酬形態
松川		専任媒介	相談

報酬負担	貸主 %	借主 %	報酬配分	元付 %	客付 %
報酬額			広告	広告可要連絡	